

€ 1.000,-

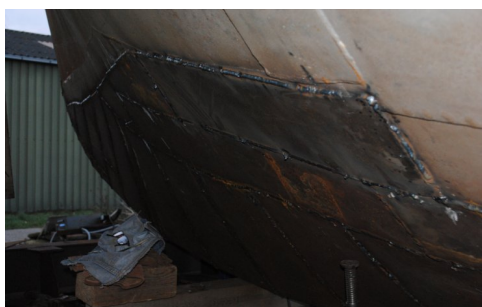

Merk: Onbekend
Prijs: € 1.000,-
Lengte: 10.5 m
Breedte: 3.12 m
Romp materiaal: Staal
Bouwjaar: 1935

Naam: Tim van Beek
Tel : +31620421770
Email: Zie Botentekoop.nl

Omschrijving

Voormalig examenvaartuig van de marine, bouwjaar ca. 1935. In 2013 volledig casco gemaakt, binnen en buiten gestraald en de voorste helft onder de waterlijn grotendeels gedubbeld (4 mm). Sindsdien niet meer aan gewerkt. Schroefas met schroef en roer zijn niet gedemonteerd. Er is nog laswerk te doen. Daarna opbouwen en intimmeren. Vrijwel alle elementen zijn nog aanwezig; ook vrijwel alle onderdelen. Motor OM 616, heeft lang niet meer gelopen. Mooi project van een prachtig gelijnd schip. Let op: de eerste foto is van voor het casco maken!

Basisinformatie

Merk :	Onbekend
Type :	Examenvaarttuig
Lengte (m) :	10.50
Breedte (m) :	3.12
Diepgang (m) :	0.65
Conditie :	Gebruikt
Bouwjaar :	1935
Prijs :	1.000,-

Specificaties

Rompmateriaal :	Staal
Doorvaarthoogte (m) :	2.2

Volledige Omschrijving

Voormalig examenvaarttuig van de marine, bouwjaar ca. 1935. In 2013 volledig casco gemaakt, binnen en buiten gestraald en de voorste helft onder de waterlijn grotendeels gedubbeld (4 mm). Sindsdien niet meer aan gewerkt. Schroefas met schroef en roer zijn niet gedemonteerd. Er is nog laswerk te doen. Daarna opbouwen en intimmeren. Vrijwel alle elementen zijn nog aanwezig; ook vrijwel alle onderdelen. Motor OM 616, heeft lang niet meer gelopen. Mooi project van een prachtig gelijnd schip. Let op: de eerste foto is van voor het casco