

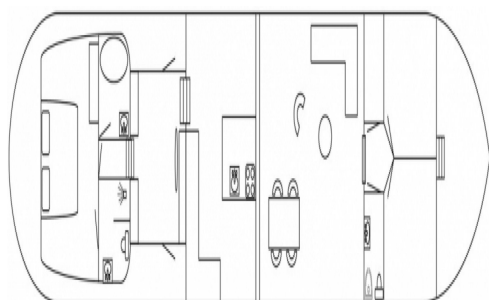

Doeve € 279.500,-
jachten & schepen



Merk: Luxe Motor 28.89 met CBB Rijn
Prijs: € 279.500,-
Lengte: 28.89 m
Breedte: 5.08 m
Romp materiaal: Staal
Bouwjaar: 1922

Bedrijf: Doeve Makelaars & Taxateurs
Adres: Westhavenkade 87c C
3133 AV Vlaardingen
Tel : 0102489830
Website: <http://www.doevemakelaar.nl>

Omschrijving

Basisinformatie

Merk :	Luxe Motor 28.89 Met Cbb Rijn
Lengte (m) :	28.89
Breedte (m) :	5.08
Diepgang (m) :	1.25
Conditie :	Gebruikt
Bouwjaar :	1922
Prijs :	279.500,-
Valuta :	Eur
BTW :	

Specificaties

Romp materiaal :	Staal
Rompvorm :	Rondspant
Waterverplaatsing (kg) :	Maximum Toelaatbare Waterverplaatsing 137,511 M3 Waterverplaatsing In Led
Doorvaarthoogte (m) :	3.45
Ligplaats :	Omgeving Weert
Ligplaats Land :	België (be)

Motor

Merk :	Weichai Tbd226b-6c4 2014 In Bedrijf Gesteld
Vermogen in PK :	184 Pk 136 Kw
Aandrijving :	4 Blads Schroef Vetgesmeerde Schroefas Vetsmeerapparaat
Brandstof :	Diesel
Aantal cilinders :	6
Inhoud brandstoftank (liters) :	3000
Boegschroef :	Boegschroef Via Dieselmotor (steyr) 360 Graden Draaibaar 60 Pk

Interieur

Aantal slaappleatsen :	Achter: 1x 2-pers
Aantal hutten :	3 Hutten
Toilet(ten) :	Voor: Spoeltoilet Urinoir Wasbak Met Warm & Koud Stromend Water Achter: S
Koelkast :	Whirlpool Koelkast 230 Volt Combinatie Met Vriezer
Vriezer :	Vriezer
Verwarming :	Baxiroca Gavina Confort Centrale Verwarming Op Diesel

Uitrusting

Anker :	Handankerlier Met Elektromotor (400 Volt) Klipanker Ankerdraad In Kluisgat
Acculader :	Victron Phoenix Multiplus Combi Omvormer/lader 24/3000/70 Victron Skylla A
Omvormer :	Victron Phoenix Multiplus Combi Omvormer/lader 24/3000/70

Veiligheid

Lenspomp :	Dompelpomp
------------	------------

Volledige Omschrijving

Voormalig binnenvaart vrachtschip dat volledig omgebouwd is tot een comfortabel Varend Woonschip. In de achterroef bevindt zich de eigenaarshut met een en-suite badkamer alsmede de gastenbadkamer. De stuurhut is ruim en voorzien van zijdeuren. In de salon is een ruime en moderne keuken met daarvoor een ruime zitgelegenheid, toiletruimte en 2 hutten. In 2013/2015 is het gehele interieur nieuw aangebracht en is tevens de motor nieuw geplaatst. De boegschroef is 360 graden draaibaar en er is een krachtige generator aanwezig waarmee het een makkelijk te bevaren schip is geworden dat volledig zelfvoorzienend is. De volledige informatie van dit schip vindt u op www.doevemakelaar.nl of als u gelijk de volledige informatie van dit schip wil bekijken door hier te klikken.

Certificaten: Communautair Binnenvaartcertificaat voor Binnenschepen (CBB) zone 2 Nederland zone 3 zone 4 zone R (Rijn) geldig tot: 07-2026 Geschikt voor / als: binnenwateren geschikt voor bewoning recreatie vaartuig Algemene informatie: goede vaareigenschappen

Verbouwjaar: 2013/2015 Bouwwijze: geklonken nieuw staal is gelast boeiing rondom berghout rondom brede gangboorden dichte bolderkasten 2 waterdicht(e) schot(ten) Ramen: aluminium raamprofielen enkel glas & dubbel glas hardhouten deuren Isolatie: geschuimde isolatie

Kombuis / keuken: kookeiland Kooktoestel: 4-pits kooktoestel inductie afzuigkap Werkblad: hardstenen werkblad Wasbak: roestvast stalen wasbak Waterkraan: mengkraan met warm & koud stromend water Afwasmachine: AEG afwasmachine

Besturing: hydraulisch stuurwiel stalen roer

Navigatie apparatuur: 2x Sailor RT144 marifoon Comnav Voyager X3 Automatisch Identificatie Systeem (AIS)

Volledige Omschrijving

zoeklicht blauw bord met knipperlicht roerstandaanwijzer laptop PC Navigo kaartplotter camera systeem hoorn ruitenwisser fluitlicht navigatieverlichting

Betimmering: diverse materialen zijn gebruikt wit geschilderd zie foto's in goede staat van onderhoud Badkamer: Bakboord: bad thermostaat kraan wasbak met mengkraan en warm & koud stromend water betegeld & Stuurboord: douchecabine thermostaat kraan wasbak met mengkraan en warm & koud stromend water in 1 ruimte tezamen met het toilet betegeld
Aanvullende informatie: ijsblokjesmachine wasmachine wasdroger AEG koffiemachine

Zwemtrap: aanwezig aluminium Reling / Preekstoel: zeereling op boeiing / verschansing Bijboot: aanwezig polyester bijboot Mercury buitenboord motor 9,9 pk Veiligheid: brandblussers reddingsboei(en) reddingsvesten volgens de certificering-eisen

Mast: staal & antennebeugel staal Strijkbaar: ja hydraulisch

Stroomvoorziening: Victron VE.Bus Multi Control 24 / 230 / 400 Volt 400 Volt walstroom aansluiting & 230 Volt walstroom aansluiting omschakel automatisch

Aanvullende informatie: mooie zeeg Rompvorm is geschikt om mee droog te vallen. strakke romp voorpiek Zeer geschikt om de Europese kanalen en rivieren te bevaren. Zeer geschikt om in Frankrijk de kanalen en rivieren te bevaren. Drinkwatertank (ca.): 3000 liter 1x roestvast stalen tank(s) 1x stalen tank(s) Vuilwatertank (ca.): 350 liter Homa roestvast stalen tank(s) geschikt om afvalwater naar de wal te pompen Entertainment: flatscreen TV zelfzoekende satelliet antenne radio/CD speler
Aanvullende informatie: dekverlichting hydraulische stalen kraan aluminium loopplank Keuringsrapport van het onderwaterschip is aanwezig